www.anaismercet.com

ANAÏS MERCET

H3G, Montréal, Québec
mercet.anais@gmail.com

Créatrice d'expériences numériques et passionnée de conception UX-UI, avec plus de 8 ans d'expérience dans le domaine. Je me distingue par une attention méticuleuse aux détails et un engagement fort envers l'accessibilité, en veillant à ce que chaque projet respecte les normes WCAG. Grâce à ma maîtrise d'outils tels que Figma, Miro, et la suite Adobe, je concrétise des idées en designs précis et visuellement captivants. Mon expertise dans la gestion et l'évolution de design systems permet de maintenir la cohérence et l'efficacité des produits numériques à grande échelle. Je suis également experte en tests utilisateurs, recueillant des retours essentiels pour améliorer les conceptions et assurer une intégration fluide avec les équipes Front-End. Organisée, dynamique et polyvalente, je gère efficacement plusieurs projets tout en garantissant des résultats de qualité. Mon objectif ? Transformer des défis complexes en solutions innovantes, en créant des expériences numériques percutantes qui simplifient et enrichissent la vie des utilisateurs.
Avec moi, chaque projet devient une opportunité de faire évoluer le design et d'innover pour un impact maximal.

EXPÉRIENCES

2024 /

Designer UX - UI – Levio
Montréal | Permanent | Mai 2023 - Aujourd'hui
Clients : Ministère de la Cybersécurité et du Numérique, Ministère de la Famille, ESG Levio
Stratégie, recherche, prototypage & design system
Applications mobile & applications bureautique

2023 /

Designer UX - UI – Cofomo
Montréal | Permanent | Juillet 2021 - Mai 2023
Client : Ministère de la Famille
Recherche, prototypage & design system, direction artistique | Application mobile & application bureautique

2021 /

Designer Graphique & Intégratrice de contenu – Turbulent
Montréal | Permanent | Juillet 2018 - Juillet 2021
Clients : Québecor Média, Les Éditions CEC
Graphisme, design UX - UI, intégration de contenu
Application mobile, application Web & sites Web

2018 /

Designer Web & Graphiste – Eye-In Média
Montréal | Contrat | Mars - Juin 2018
Clients : Mc Donald's, Thaï Express, Transdev, Centre Eaton de Montréal
Graphisme, design UX - UI
Plateformes dynamique interactive & sites Web

2017 /

Designer Web – Seedbox
Montréal | Contrat | Juin - Septembre 2017
Graphisme, design UX - UI | Sites Web et sites mobile

2016 /

Directrice Artistique – Cégep de Matane
Matane | Contrat | Octobre - Décembre 2016
Client : département de Techniques d'Intégration Multimédia (DEC TIM) du Cégep de Matane
Direction artistique, design UX - UI | Refonte site

COMPÉTENCES

- Recherche utilisateur
- Analyse de données
- Architecture de l'information
- Test utilisateur
- Animation d'ateliers de conception
- Conception de wireframes
- Réalisation de design systems
- Prototypage haute résolution interactif
- Documentation spécifications fonctionnelles et design QA
- Priorisation de roadmap / KPIs produit
- Collaboration avec les développeurs
- Stratégie de communication
- Présentation produit à l'équipe et au client
- Méthodologie Agile (Scrum & Kanban)

OUTILS

Figma, Sketch, Adobe XD, FigJam, Miro
●●●●●●●●●○

FlowMapp, Balsamiq, Maze, InVision
●●●●●●●●○○

Suite Adobe
●●●●●●●●●○

Jira, Confluence, Monday, Trello
●●●●●●●○○○

HTML, CSS, JavaScript/jQuery, WordPress
●●●●●●●○○○

DESIGNER UX-UI

www.anaismercet.com
Dribbble : Anais_Mercet
LinkedIn : Anaïs Mercet

www.anaismercet.com

ANAÏS MERCET

H3G, Montréal, Québec
mercet.anais@gmail.com

EXPÉRIENCES

2016 /

Designer Web – 5sur5 Communication Marketing
Montréal | Stage | Février - Avril 2016
Clients : Clarins, Microsoft, Air Canada, Stylistes SR, Emages, PUPS, centre d'affaires Westmount
Design Web, print, photographie | Sites Web

2016 /

Designer Web & Graphiste – The Quest of Tilak
Matane | Projet de fin d'études du DEC TIM
Janvier - Février 2016
Graphisme, design UX - UI | Jeu de plateforme

2015 /

Graphiste – Sofian Mwayembe | Champion d'Europe de Boxe
France | Contrat | Juin - Septembre 2015
Photographie, infographie, montage photographique

2014 /

Scénariste, storyborder, actrice, réalisatrice & monteuse
Frigo TV | Webzine étudiant
France | Contrat | Septembre 2014 - Décembre 2015
Vidéo, infographie, gestion de projet

2011 /

Décoratrice d'intérieure – SODEP
France | Stage | Novembre - Décembre 2011
Clients : particuliers et entreprises
Relation client, travail esthétique et visuel, gestion de projet

LANGUES

Français - Langue maternelle

Anglais - Intermédiaire

Espagnol - Intermédiaire

LOISIRS

Photographie	Peinture
Théâtre	Judo
Paddle	Roller
Fitness	Yoga

PERSONNALITÉ

Minutie	Curiosité
Créativité	Esprit d'équipe
Dynamique	À l'écoute
Empathique	Organisé

FORMATIONS

Diplôme d'Études Collégiales en Techniques d'Intégration Multimédia (DEC TIM) | Formation en Français
Programme de mobilité internationale en double diplomation | Cégep de Matane, Québec, Janvier - Décembre 2016

Diplôme Universitaire de Technologie des Métiers du Multimédia et de l'Internet (DUT MMI)
Équivalent à un Baccalauréat en Métiers du Multimédia et de l'Internet | Formation en Français
Université de Besançon, France, 2014 - 2016

Baccalauréat Économique et Social (BAC ES) - Équivalent à un DEC Économique et Social | Formation en Français
Option Arts Plastiques, spécialité Mathématiques | Lycée Aragon, Héricourt, France, 2011 - 2014

DESIGNER UX-UI

www.anaismercet.com
Dribbble : Anais_Mercet
LinkedIn : Anaïs Mercet

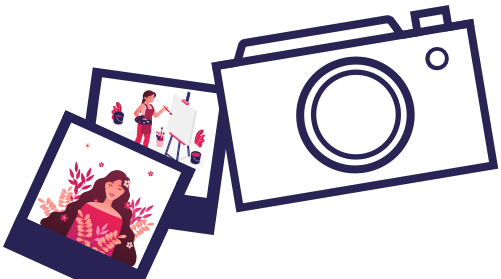

www.anaismercet.com

ANAÏS MERCET

H3G, Montréal, Québec
mercet.anais@gmail.com

LICENCES ET CERTIFICATIONS

Formations en anglais, 2021 - 2024
Google, Amazon, LinkedIn Learning, Terranova Security, Udemy

Figma, formation avancée
Google UX Design
Design sprint
Master UX & design Web : stratégie, design, développement
Certification AWS
ReactJS et Material-UI, conceptions haute-fidélités

Accessibilité et normes WCAG
Design de service
Conception d'interface utilisateur
Développement en environnement Agile
Recherche UX : du concept au lancement
Architecture de l'information
Tests utilisateurs
Gamification : psychologie de la motivation et art de l'engagement
Conception de tableaux de bord efficace
Master design de produit digital : recherche UX & design UI
Construire un portfolio UX puissant
Figma pour design UX
Formations en cyber sécurité

DESIGNER UX-UI
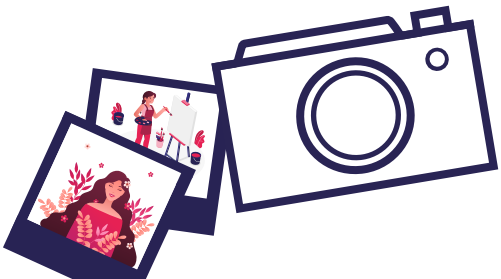
www.anaismercet.com
Dribbble : Anais_Mercet
LinkedIn : Anaïs Mercet